# 在Mac上管理檔案

## SAMBA

1. 按一下**Go**以及選擇**Connect to Server**<
2. 輸入**smb**接著你的NAS的IP位址然後按一下**Connect**

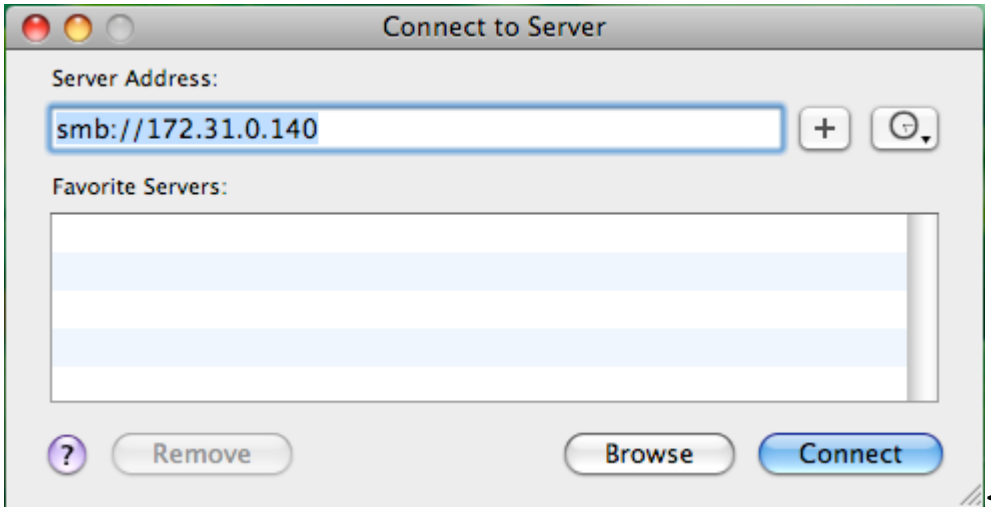

<

1. 選擇註冊的使用者以及輸入你的使用者名稱及密碼，然後按一下**Connect**

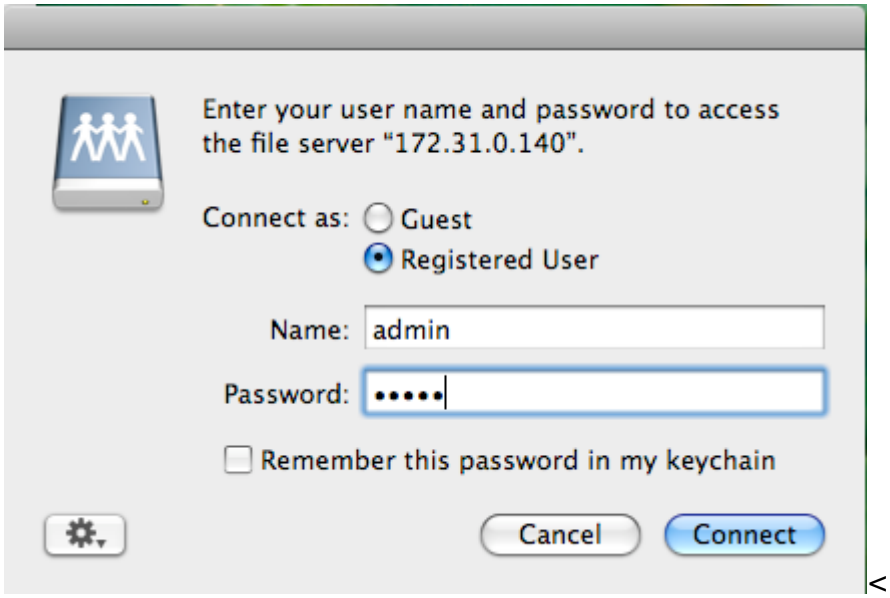

<

1. 從列表選擇一個資料夾然後按一下**OK**

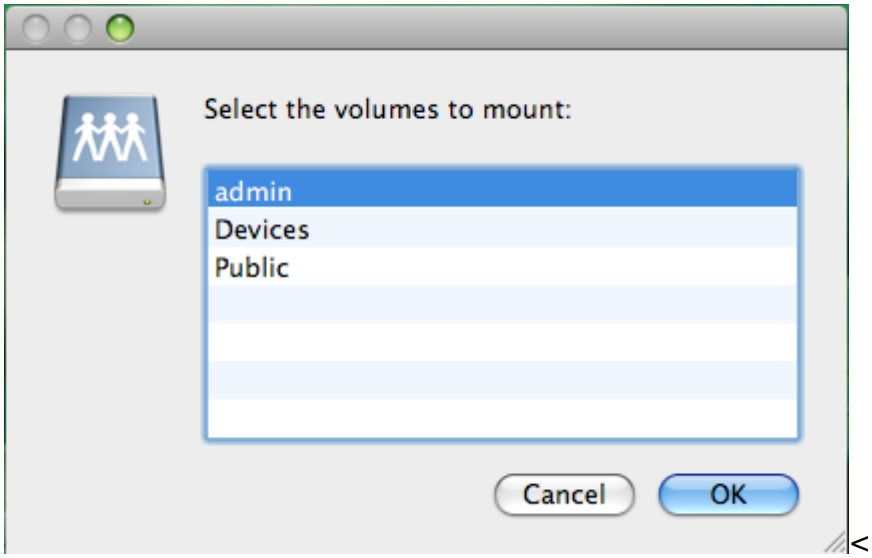

<

1. 掛載的磁碟機將會在你的Finder中的**Shared**下列出。當你不再需要時，按一下移除按鈕來中斷磁碟連線。

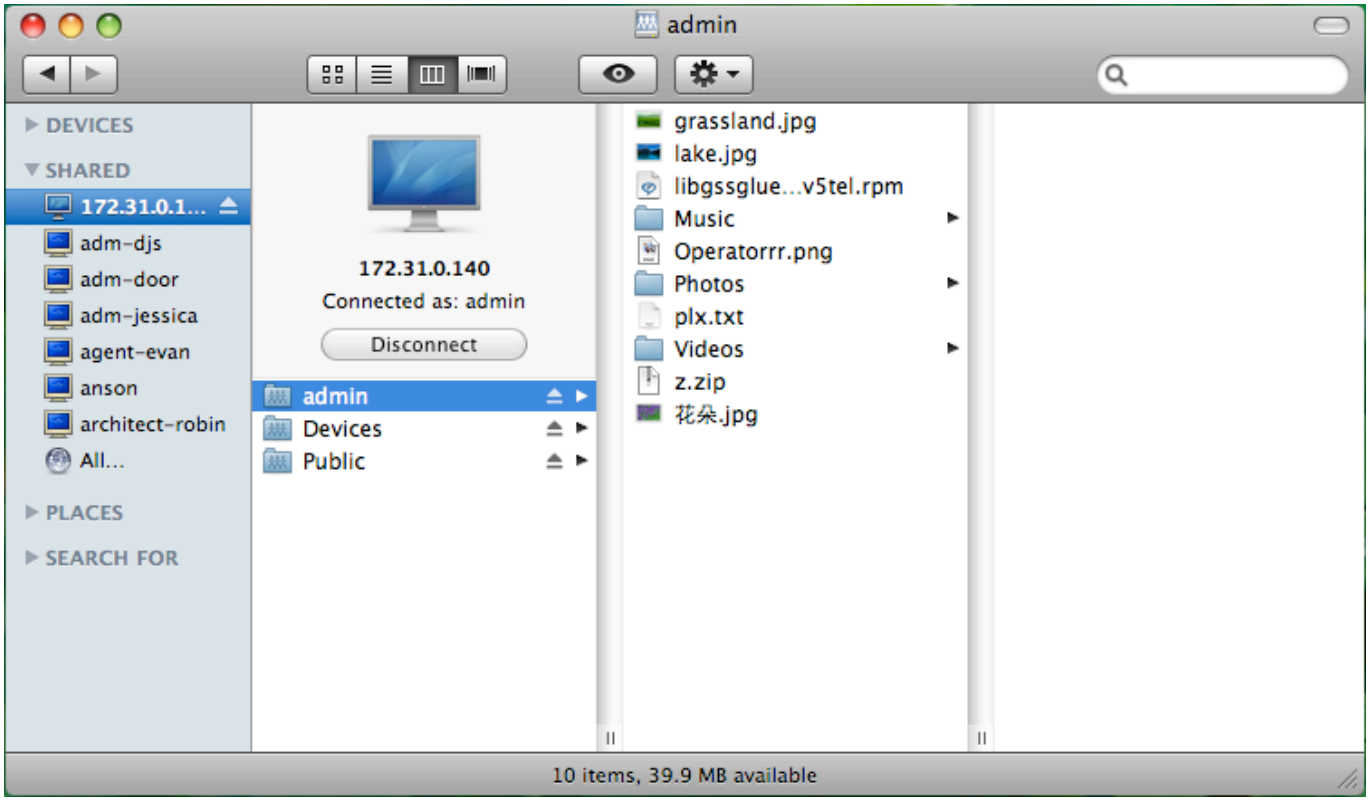

<

# Webdav

- 若你要透過Webdav來遠端地存取你的NAS，你可以使用語法： http://xxx.myakitio.com/webdav，請替換“xxx”為NAS的伺服器名稱。
- 若你想在區域網路中存取NAS，請依照下列步驟來掛載網路磁碟。

1. 按一下**Go**及**Connect to Server**，<
2. 輸入**http://ipaddress/webdav/**然後按一下**Connect**，

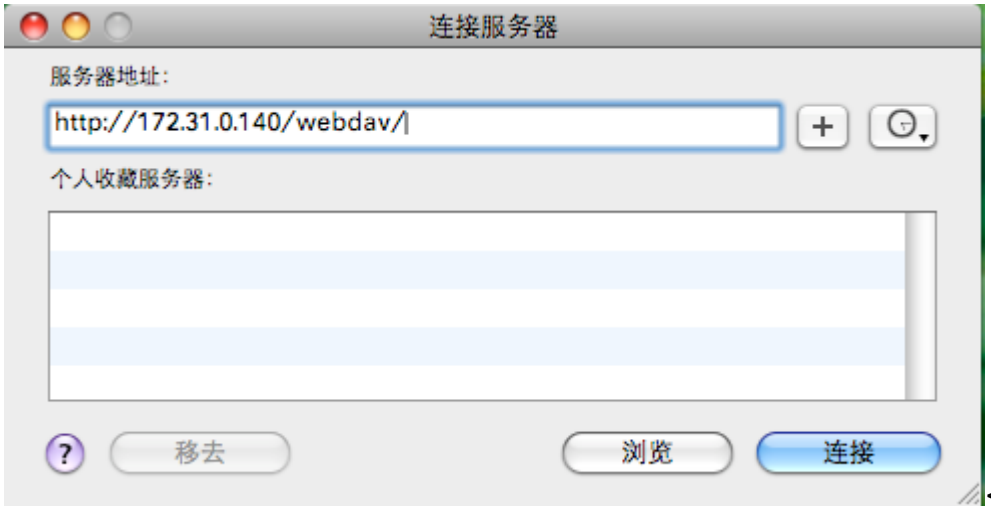


1. 輸入你的使用者名稱及密碼，然後按一下**Connect**

1. 掛載的磁碟機將會在你的Finder中的**Shared**下列出。當你不再需要時，按一下移除按鈕來中斷磁碟連線。

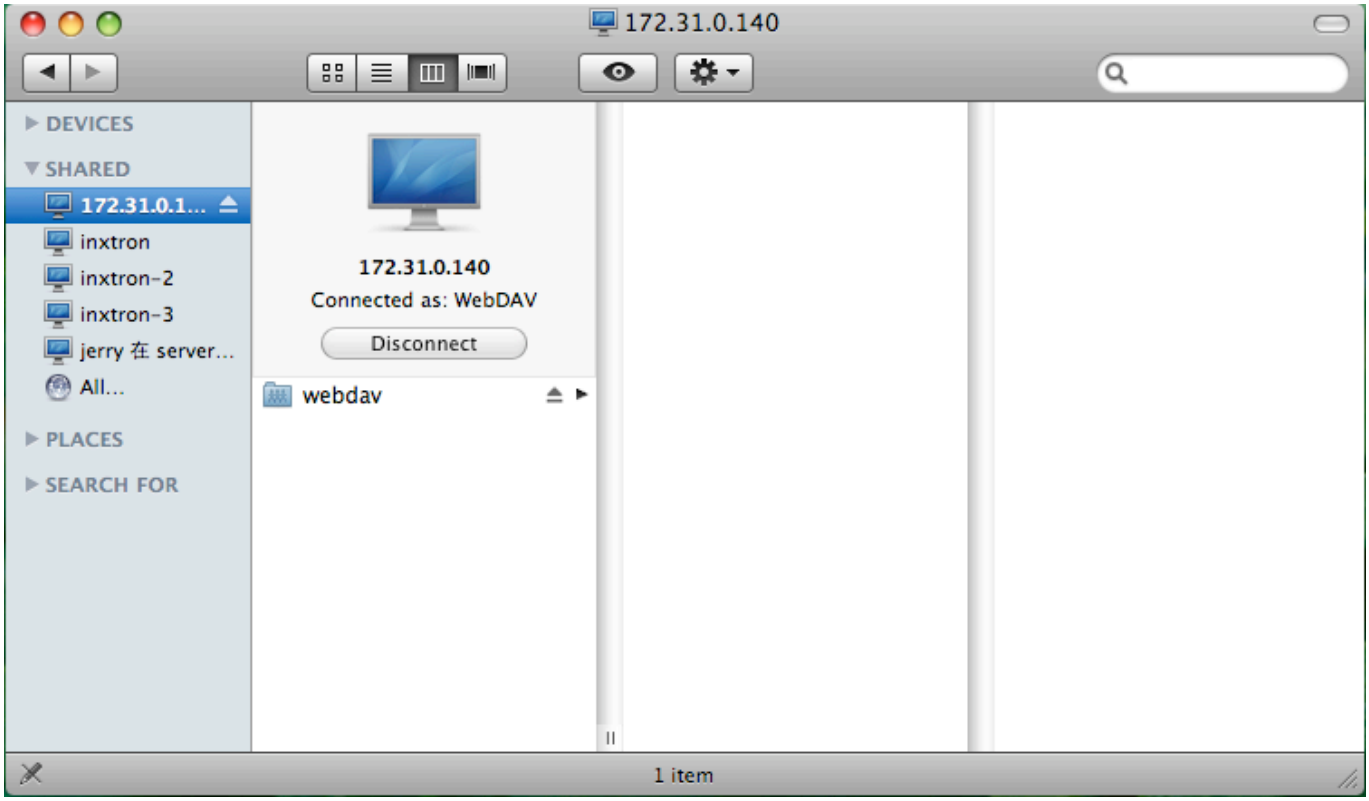


<

# FTPS

你的NAS支援FTPs而非FTP。要使用FTPs來傳輸，我們建議您下載特定的FTP應用程式(例如ClassicFTP或Cyberduck)。可以是自由軟體或分享軟體。

你將需要在你的FTP客戶端程式中做出下列設定。

- 請選擇傳輸的協定為FTPs。

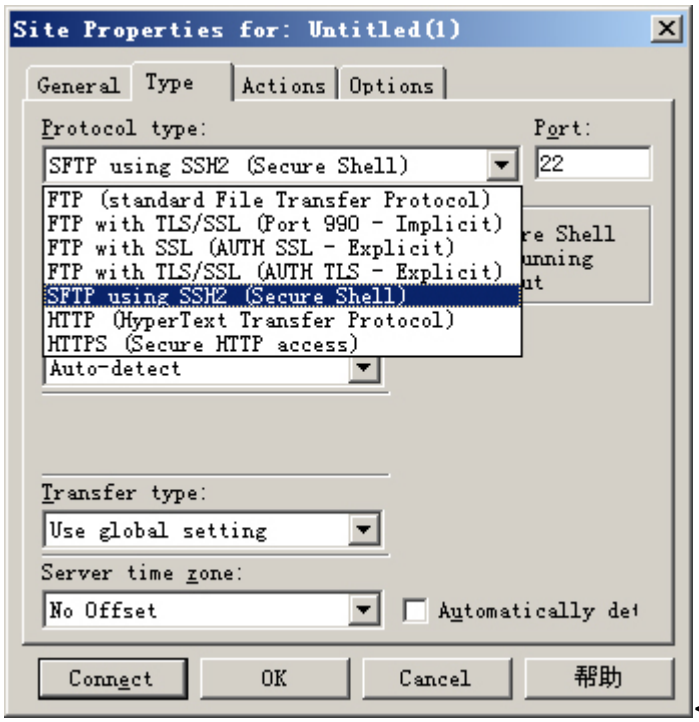


<

- 字元集請設定為UTF-8來避免無法辨識的編碼。

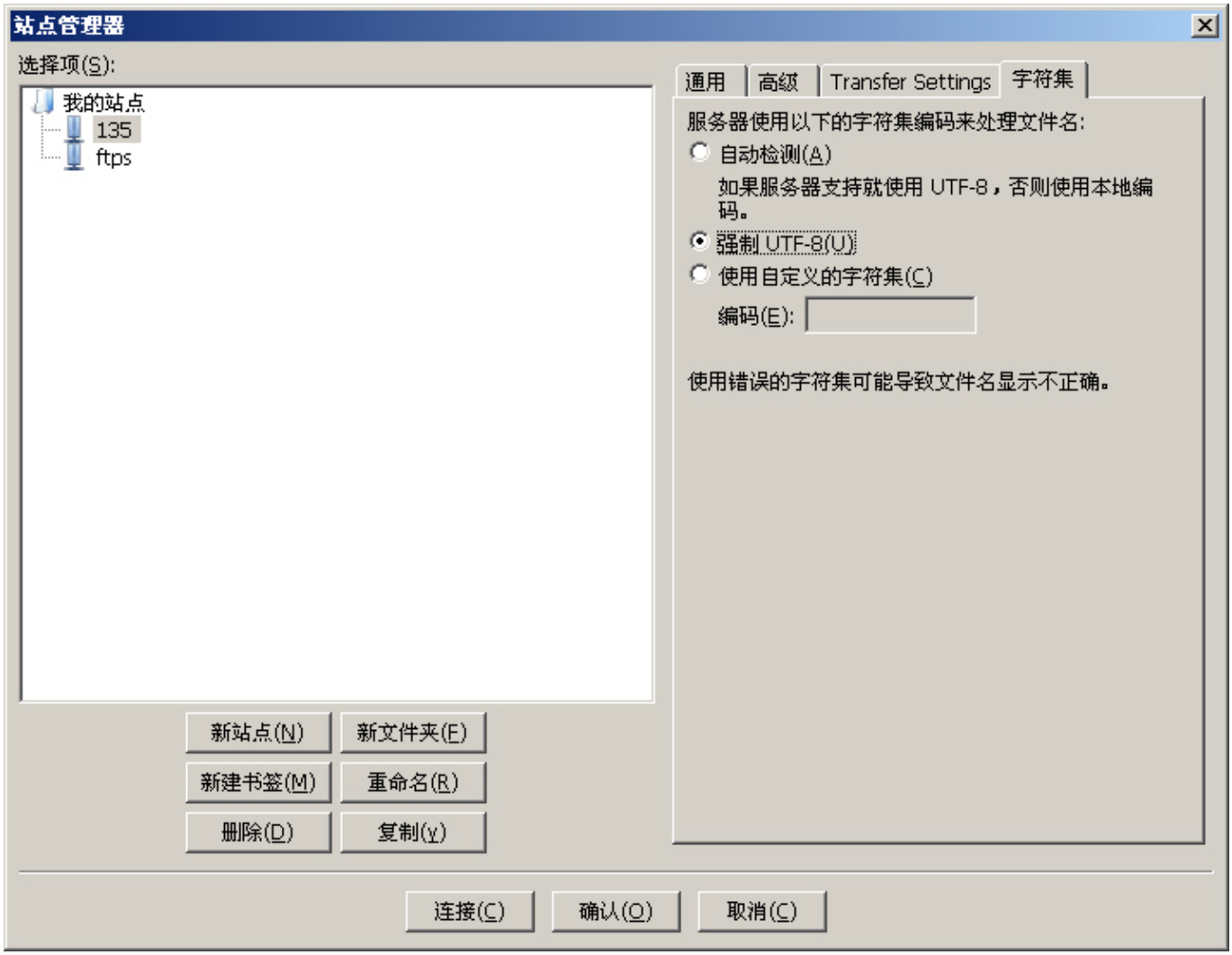


<

From:
http://wiki.myakitio.com/ - **MyAkitio Wiki**

Permanent link:
**http://wiki.myakitio.com/zh-tw:file_access_mac**

Last update: **2010/12/18 05:01**